

**Einreicher:** Amt für Bau, Planung,  
Stadtentwicklung und  
Wirtschaftsförderung

**Böhlen, den** 31.01.2024

**Antragsnummer:** 2024/009  
**Datum der Sitzung:** 29.02.2024  
**öffentlich**

## **Beschlussantrag an den Stadtrat der Stadt Böhlen**

---

### **Gegenstand des Antrages:**

Bestätigung der Wirtschaftsplanung 2024 für den Körperschaftswald der Stadt Böhlen

### **Beschlussvorschlag:**

Der Stadtrat der Stadt Böhlen beschließt den Wirtschaftsplan 2024 zur Bewirtschaftung der kommunalen Waldflächen in der vorliegenden Fassung (Anlage). Der Bürgermeister wird ermächtigt den Wirtschaftsplan zu unterzeichnen.

**Beschluss-Nr.:**

**Beschlusstag:** 29.02.2024

### **Abstimmungsergebnis:**

Anzahl der Stimmberechtigten:  
Davon anwesend:

Ja-Stimmen:  
Nein-Stimmen:  
Enthaltungen:

.....  
Bürgermeister

**Grundlage der Beschlussfassung: § 2 der Hauptsatzung der Stadt Böhlen**

Welche Beschlüsse sind

aufzuheben: keine

zu ändern: keine

**Vorlage wurde vorberaten mit:**

- Verwaltungsausschuss .....  
Unterschrift/Datum
  
- Technischer Ausschuss .....  
Unterschrift/Datum
  
- Gleichstellungsbeauftragte .....  
Unterschrift/Datum

**Vorlage wurde abgestimmt mit folgenden Ämtern/SG:**

- Haupt- und Ordnungsamt .....  
Unterschrift/Datum
  
- Amt für Bau, Planung,  
Stadtentwicklung und Wirtschaftsförderung *i.v. P. d. B.* 31. JAN. 2024  
.....  
Unterschrift/Datum
  
- Amt für Finanzen .....  
Unterschrift/Datum

**Finanzielle Auswirkungen:**

Es sind Aufwendungen und Auszahlungen  
(Buchungsstelle 55.55.01.20/422100+722100) sowie Erträge und Einzahlungen  
(Buchungsstelle 55.55.01.20/346100+646100) geplant.

**Zusätzlicher Verteiler des Beschlusses:**

**Abweichende oder ablehnende Meinungen:**

**Verantwortlich für die Durchführung:** Amt für Bau, Planung, Stadtentwicklung und  
Wirtschaftsförderung

**Begründung:**

Gemäß der Vereinbarung zum forstlichen Revierdienst zwischen dem Staatsbetrieb Sachsenforst und der Stadt Böhlen erarbeitet das Forstamt die jährliche Planung zur Bewirtschaftung der kommunalen Waldflächen.

Der Wirtschaftsplan für das Haushaltsjahr 2024 (s. Anlage) sieht Aufwendungen und Auszahlungen in Höhe von 1.263,00 € vor (55.55.01.20/422100+722100). Erträge und Einzahlungen sind in Höhe von 200,00 € (55.55.01.20/346100+646100) geplant. Die Mittel werden im Haushaltsplan der Stadt Böhlen eingestellt.

Die Aufwendungen und Auszahlungen werden zur Verkehrssicherung verwendet. Die Erträge und Einzahlungen ergeben sich aus dem Verkauf des anfallenden Holzes.

Unterschrift  
Einreicher:



Unterschrift  
Bürgermeister:







Sachsenforst  
Forstbezirk Leipzig

# Wirtschaftsplan

für den Wald der

Stadt  
Böhlen  
3849

Planjahr

2024

Freistaat  Sachsen  
Staatsbetrieb Sachsenforst

Forstrevier Neuseenland

# Planungsgrundlagen und Nachhaltigkeit der Betriebsführung

Die Aufstellung und der Nachweis des jährlichen Wirtschaftsplans erfolgt gemäß § 48 des Waldgesetzes für den Freistaat Sachsen durch den jeweils zuständigen Forstbezirk. Die Aufstellung des Wirtschaftsplanes erfolgt auf Grundlage des Sächsischen Waldgesetzes, den jeweiligen Zielstellungen der Körperschaft und der Forsteinrichtungsplanung.

<b>Waldfläche</b>				
	Holzboden	12,8	ha	
	Nichtholzboden	0,0	ha	
	sonstige Flächen	0,0	ha	
<b>Erwarteter Holzzuwachs</b>				
	je Jahr und Hektar	2,4	Vfm	
	gesamt je Jahr	30,7	Vfm	
	im Forsteinrichtungszeitraum	2012 bis 2022	303	Vfm
<b>Geplante Holznutzung</b>				
	pro Jahr und Hektar	1,8	Efm	
	gesamt je Jahr	23,0	Efm	
	im Forsteinrichtungszeitraum	2012 bis 2022	233	Efm
<b>Geplante Waldverjüngung</b>				
	gesamt je Jahr	0,0	ha	
	im Forsteinrichtungszeitraum	2012 bis 2022	0,0	ha
<b>Vollzogene Holznutzung</b>				
	im Zeitraum	2012 bis 2023	112	Efm
	im laufenden Wirtschaftsjahr		10	Efm
	für das Planjahr		20	Efm
<b>Vollzogene Waldverjüngung</b>				
	im Zeitraum	2012 bis 2023	0,5	ha
	im laufenden Wirtschaftsjahr		0,0	ha
	für das Planjahr		0,0	ha

Ableich zum Zeitsoll

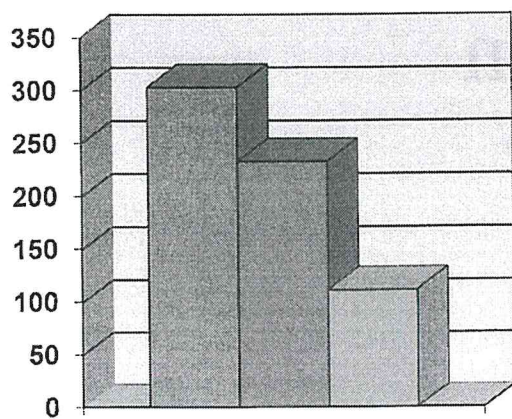

Erwarteter Holzzuwachs  
 Geplanter Holzeinschlag  
 Vollzogener Holzeinschlag

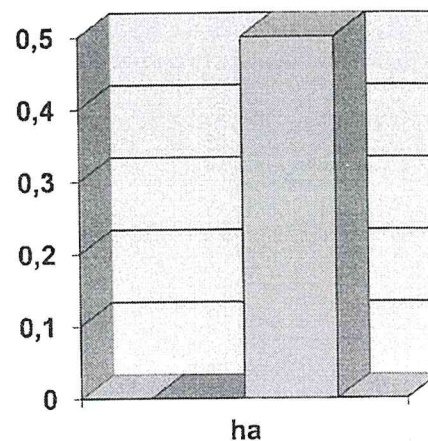

Geplante Waldverjüngung  
 Vollzogene Waldverjüngung

## Abkürzungsverzeichnis forstlicher Fachbegriffe

AB	Anbau	fm	Festmeter	lfm	Laufmeter	Uabt.	Unterabteilung
Abt.	Abteilung	FS	Femelsaumltrieb	PL	Plentertrieb	UB	Unterbau
AD	Altdurchforstung	JB	Jungbestandespflege	R	Räumung	VA	Voranbau
Efm	Erntefestmeter	JD	Jungdurchforstung	rm	Raummeter	Vfm	Vorratsfestmeter Derbholz
EN	Erntennutzung	JW	Jungwuchspflege	SCH	Schirmtrieb	VKS	Verkehrssicherung
F	Femelttrieb	KA	Kahltrieb	sonst. M	sonstige Maßnahmen	WA	Vertastung
FE	Forsteinrichtung	Kpf	Kulturpflege	TI.	Teilfläche	ZB	Zaubau





# Finanzplanung

Die Aufstellung der Finanzplanung soll der Übersicht über den Forstbetrieb dienen und eine Abschätzung einzustellender Haushaltsmittel ermöglichen. Die Finanzplanung wird auf Grundlage durchschnittlicher Kosten- und Erlössätze im Bereich des Forstbezirkes erstellt. Sie baut auf den Grundlagen der für den Landeswald geltenden Waldbau- und Technikrichtlinien auf und setzt den Einsatz von Unternehmern beziehungsweise forstlichen Dienstleistern voraus. Die konkrete Umsetzung der Maßnahmen kann je nach Ausführung von der Vorkalkulation abweichen. Wir bitten Sie deshalb den konkreten Mittelbedarf gegebenenfalls mit Ihrem zuständigen Revierleiter näher abzustimmen.

<b>Ausgaben</b>		
	für Waldpflege	0 €
	für Waldverjüngung	0 €
	für Verkehrssicherung und Wegebau	1.000 €
	Verwaltungskostenbeitrag	263 €
<b>Einnahmen</b>		
	aus Holzverkauf	200 €
	aus Fördermitteln	0 €
	aus Jagdpacht und sonstigen Bereichen	€
<b>Ergebnis</b>		
	ohne Fördermittel	-1.063 €
	mit Fördermitteln	-1.063 €

für den Forstbezirk:

29.01.24  
Datum

B. Hering  
Unterschrift  
**Staatsbetrieb Sachsenforst**  
Forstbezirk Leipzig  
Heilemannstraße 1  
04277 Leipzig  
Telefon 0341 / 86 08 00  
Telefax 0341 / 86 08 099

Stempel

Revierleiter: Herr Hering  
Revierdienstsitz: Heilemannstraße 1  
04277 Leipzig  
Telefon: 0341 / 860 80 51  
Mobiltelefon: 0172 / 37 56 133

für die Körperschaft:

\_\_\_\_\_  
Datum

\_\_\_\_\_  
Unterschrift

\_\_\_\_\_  
Stempel

Referent PK-Wald: Herr Moldenhauer  
Forstbezirk Leipzig: Heilemannstraße 1  
04277 Leipzig  
Telefon: 0341 / 860 80 32  
Mobiltelefon: 0173 / 969 16 376